Ubicación de los **JURADOS ELECTORALES ESPECIALES**

Elecciones Regionales y Municipales 2022

*Sede-Distritos

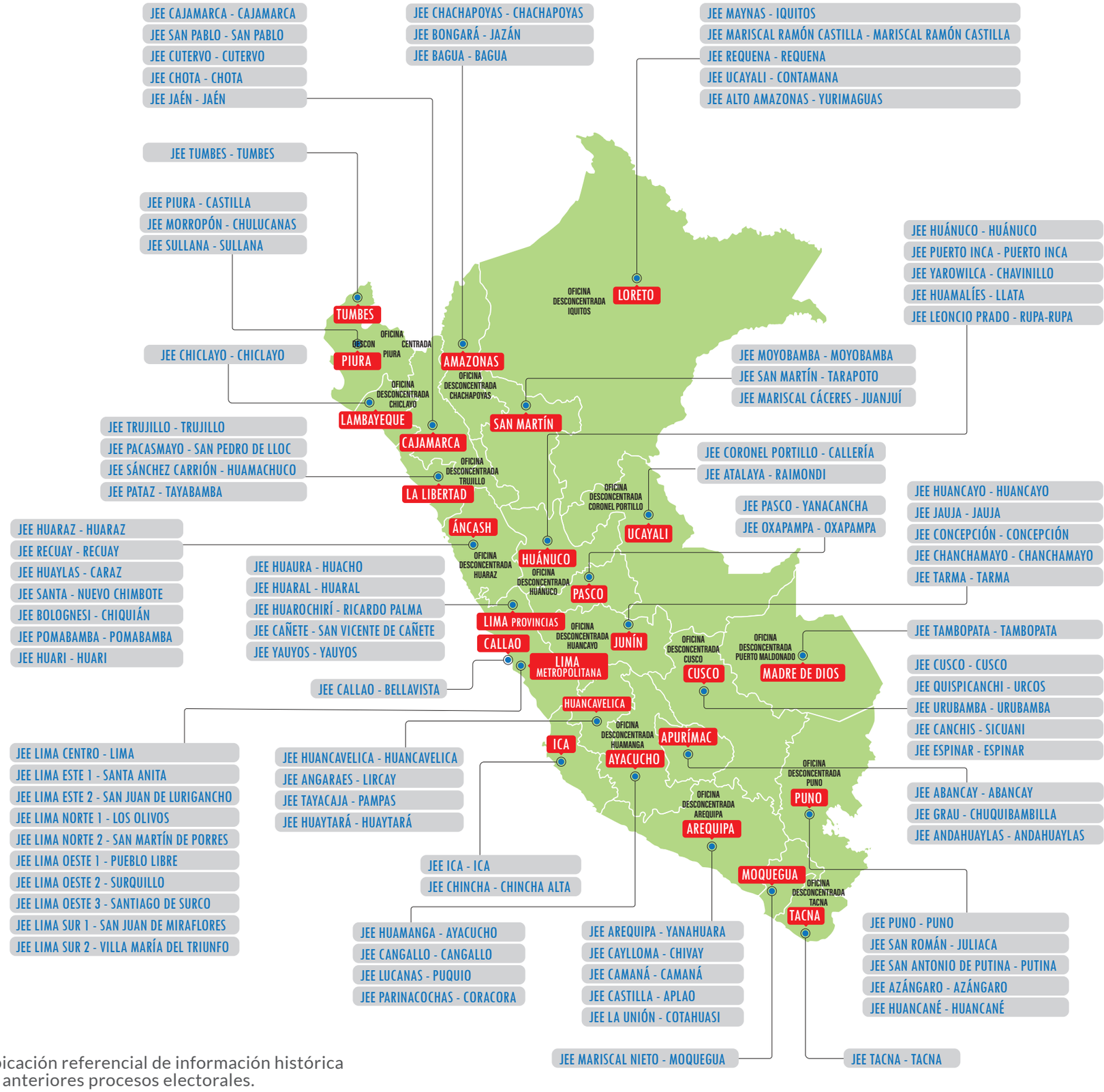

*Ubicación referencial de información histórica de anteriores procesos electorales.